

**DECLARAȚIE DE AVERE**

Subsemnatul/Subsemnata, CATANESCU ANA, având funcția  
 de CONSILIER LOCAL în CONSILIUL LOCAL - BARMANESTI - I-FA  
 CNP [redacted], Com. BARMANESTI SAT BARMANESTI - NR 920  
JU. DAMBOVITA

cunoscând prevederile art. 292 din Codul penal privind falsul în declarații, declar pe propria răspundere să împreună cu familia<sup>1)</sup> dețin următoarele:

\*1) Prin familie se înțelege soțul/soția și copiii aflați în întreținerea acestora.

**I. Bunuri imobile**

**1. Tereauri**

NOTĂ:

Se vor declara inclusiv cele aflate în alte țări.

Adresa sau zonă	Categoria*	Anul dobândirii	Suprafața	Cota-parte	Modul de dobândire	Titularul <sup>2)</sup>
BARMANESTI	COTRA UICAN	2011	0,58 HA		MOȘTENIRE	CATANESCU ANA
BARMANESTI	AGACOL. E.V	2006	0,50 HA		MOȘTENIRE	CATANESCU ANA

\* Categoriile indicate sunt: (1) agricol; (2) forestier; (3) intravilan; (4) luciu de apă; (5) alte categorii de terenuri extravilane, dacă se află în circuitul civil.

\*2) La "Titular" se menționează, în cazul bunurilor proprii, numele proprietarului (titularul, soțul/soția, copilul), iar în cazul bunurilor în coproprietate, cota-parte și numele coproprietarilor.

**2. Clădiri**

NOTĂ:

Se vor declara inclusiv cele aflate în alte țări.

Adresa sau zonă	Categoria*	Anul dobândirii	Suprafața	Cota-parte	Modul de dobândire	Titularul <sup>2)</sup>

\* Categoriile indicate sunt: (1) apartament; (2) casă de locuit; (3) casă de vacanță; (4) spații comerciale/de producție.

(2) La "Titular" se menționează, în cazul bunurilor proprii, numele proprietarului (titularul, soțul/soția, copilul), iar în cazul bunurilor în coproprietate, cota-parte și numele coproprietarilor.

## II. Bunuri mobile

1. Autovehicule/autoturisme, tractoare, mașini agricole, șalupe, iahturi și alte mijloace de transport care sunt supuse înmatriculării, potrivit legii

Numar	Marca	Nr. de buclii	Anul de fabricație	Modul de dobândire

2. Bunuri sub formă de meșteșuguri, bijuterii, obiecte de artă și de cult, colecții de artă și numismatică, obiecte care fac parte din patrimoniul cultural național sau universal, a căror valoare însumată depășește 5.000 de euro

### NOTĂ:

Se vor menționa toate bunurile aflate în proprietate, indiferent dacă ele se află sau nu pe teritoriul României la momentul declarării.

Descriere sumară	Anul dobândirii	Valoarea estimată

III. Bunuri mobile, a căror valoare depășește 3.000 de euro fiecare, și bunuri imobile înstrăinate în ultimele 12 luni

Natura bunului înstrăinat	Data înstrăinării	Persoana către care s-a înstrăinat	Forma înstrăinării	Valoarea

#### IV. Active financiare

L. Conturi și depozite bancare, fonduri de investiții, forme echivalente de economisire și investire, inclusiv cardurile de credit, dacă valoarea însumată a tuturor acestora depășește 5.000 de euro.

**NOTĂ:**

Se vor declara inclusiv cele aflate în bănci sau instituții financiare din străinătate.

Instituția care administrează și adresa acestuia	Tipul*	Valută	Deschis în anul	Sold/valoare în zi

\*Categoriile indicate sunt: (1) cont curent sau echivalente (inclusiv card); (2) depozit bancar sau echivalente; (3) fonduri de investiții sau echivalente, inclusiv fonduri private de pensii sau alte sisteme cu acumulare (se vor declara cele aferente anului fiscal anterior).

2. Plasamente, investiții directe și împrumuturi acordate, dacă valoarea de piață însumată a tuturor acestora depășește 5.000 de euro

**NOTĂ:**

Se vor declara inclusiv investițiile și participările în străinătate.

Existență titlu societate în care persoana este acționar sau asociat/beneficiar de împrumut	Tipul*	Număr de titluri/cota de participare	Valoarea totală în zi

\*Categoriile indicate sunt: (1) hârtii de valoare deținute (titluri de stat, certificate, obligațiuni); (2) acțiuni sau părți sociale în societăți comerciale; (3) împrumuturi acordate în nume personal.

3. Alte active producătoare de venituri nete, care însumate depășesc echivalentul a 3.000 de euro pe an:

NOTĂ:

Se vor declara inclusiv cele aflate în străinătate.

**V. Datorii**

Dobă, ipoteci, garanții emise în beneficiul unui terț, bunuri achiziționate în sistem leasing și alte asemenea bunuri, dacă valoarea însumată a tuturor acestora depășește 5.000 de euro

NOTĂ:

Se vor declara inclusiv pasivele financiare acumulate în străinătate.

Creditor	Contractat în anul	Scadență la	Valoare

VI. Cadouri, servicii sau avantaje primite gratuit sau subvenționate față de valoarea de piață, din partea unor persoane, organizații, societăți comerciale, regii autonome, companii/societăți naționale sau instituții publice românești sau străine, inclusiv burse, credite, garanții, decontări de cheltuieli, altele decât cele ale angajatorului, a căror valoare individuală depășește 500 de euro\*

Cine a realizat venitul	Sursa venitului: numele, adresa	Serviciul prestat/Obiectul generator de venit	Venitul anual încasat
1.1. Titular			
1.2. Soț/soție			
1.3. Copii			

\*Se exceptează de la declarare cadourile și tratațiile uzuale primite din partea rudelor de gradul I și al II-lea.

VII. Venituri ale declarantului și ale membrilor săi de familie, realizate în ultimul an fiscal încheiat (potrivit art. 41 din Legea nr. 571/2003 privind Codul fiscal, cu modificările și completările ulterioare)

NOTĂ:

Se vor declara inclusiv veniturile provenite din străinătate.

Căușă realizat venitul	Sursa venitului: numele adresa	Serviciul prestat/Obiectul generator de venit	Valoarea anual measurată
<i>1. Venituri din salarii</i>			
1.1. Titular	CONSILIUL JUDEȚEAN IALOMIȚA	CONSILIER LOCAL	5020
1.2. Soț/soție			
1.3. Copii			
<i>2. Venituri din activități independente</i>			
2.1. Titular			
2.2. Soț/soție			
<i>3. Venituri din cedarea folosinței bunurilor</i>			
3.1. Titular			
3.2. Soț/soție			
<i>4. Venituri din investiții</i>			
4.1. Titular			
4.2. Soț/soție			
<i>5. Venituri din pensii</i>			
5.1. Titular	CASA PENSIILOR SAAMONIA	PENSIONER	12480
5.2. Soț/soție			
<i>6. Venituri din activități agricole</i>			
6.1. Titular			
6.2. Soț/soție			

Cine a realizat venitul	Sursa venitului Nume, adresa	Serviciul prestat/natura generator de venit	Venitul anual brutizat
<b>7. Venituri din premii și din jocuri de noroc</b>			
7.1. Titular			
7.2. Soț/soție			
7.3. Copii			
<b>8. Venituri din alte surse</b>			
8.1. Titular			
8.2. Soț/soție			
8.3. Copii			

Prezenta declarație constituie act public și răspund potrivit legii penale pentru inexactitatea sau caracterul incomplet al datelor menționate.

Data completării

16.06.2018

Semnătura

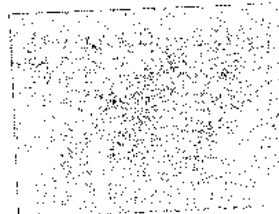

nr 9 din 15.06.2018.

## DECLARAȚIE DE INTERESE

Subsemnatul/Subsemnata, CĂTĂNESCU ANA, având funcția  
de CONSILIER LOCAL la COMUNA DĂRMĂNEȘTI,  
CNP [redacted] domiciliul COM. DĂRMĂNEȘTI, ȘATA DĂRMĂNEȘTI - NR. 7  
Județ BĂRBANȚA

cunoscând prevederile art. 292 din Codul penal privind falsul în declarații, declar pe propria răspundere:

Unitatea - denumirea și adresa -	Calitatea deținută	Nr. de părți sociale sau de acțiuni	Valoarea totală a părților sociale și/sau a acțiunilor
1.1.....			

Unitatea - denumirea și adresa -	Calitatea deținută	Valoarea beneficiilor
2.1.....		

3.1.....

4.1.....

5. Beneficiarii de contracte încheiate în perioada de raportare, inclusiv contractele încheiate în perioada anterioară și care sunt în curs de executare sau care au fost încheiate în perioada anterioară și care sunt în curs de executare sau care au fost încheiate în perioada anterioară și care sunt în curs de executare.

5.1 Beneficiarul de contract: numele, prenumele/denumirea și adresa	Instituția contractantă	Procedura prin care a fost	Tipul contractului	Data încheierii	Durata contractului	Valoarea totală a
--	----------------------------	-------------------------------	-----------------------	--------------------	------------------------	----------------------

	denumirea și adresa	încredințat contractul		contractului		contractului
Titular .....						
Soț/soție .....						
Rude de gradul I <sup>1)</sup> ale titularului .....						
Societăți comerciale/ Persoană fizică autorizată/ Asociații familiale/ Cabinete individuale, cabinete asociate, societăți civile profesionale sau societăți civile profesionale cu răspundere limitată care desfășoară profesia de avocat/ Organizații nesuvenimentale/ Fundații/ Asociații <sup>2)</sup>						

<sup>1)</sup> Prin rude de gradul I se înțelege părinți pe linie ascendentă și copii pe linie descendentă.

<sup>2)</sup> Se vor declara numele, denumirea și adresa beneficiarului de contract unde, prin calitatea deținută, titularul, soțul/soția și rudele de gradul I obțin contracte, așa cum sunt definite la punctul 5. Nu se declară contractele societăților comerciale pe acțiuni la care declarantul împreună cu soțul/soția și rudele de gradul I dețin mai puțin de 5% din capitalul social al societății, indiferent de modul de dobândire a acțiunilor.

**Prezenta declarație constituie act public și răspund potrivit legii penale pentru inexactitatea sau caracterul incomplet al datelor menționate.**

**Data completării**

15.06.2018

**Semnătura**

